

Nic trudnego - czyli jak "ugryźć" powtórne leczenie endodontyczne. Problem rewizji: szanse i możliwe powikłania.

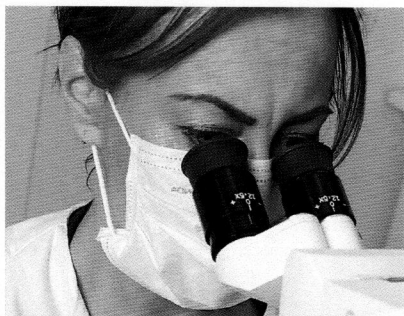

Prowadzący: dr n. med.
Katarzyna Brus-Sawczuk

15.12.2018 (sobota)

Godz: 10:00-15:30

5 Punktów edukacyjnych

1200,- Teoria + praktyka

Wpłaty na konto firmy MM DENT
Multi Bank 44114020170000410202748499

Wpłaty należy dokonać najpóźniej
na 2 tygodnie przed datą kursu.
Brak wpłaty w odpowiednim terminie
powoduje usunięcie uczestnika z listy.

Miejsce: **MM DENT, ul. Tadeusza Fijewskiego 19, Katowice**

Część teoretyczna (10:00-12:00):

- > Problematyka rewizji- kiedy ratować zęba, co może się nie udać?
Kwalifikacja przypadków.
- > Ocena zdjęć radiologicznych (zdjęcia małe, CBCT) - porównanie ze stanem klinicznym.
- > Materiał wypełniający kanał- jak sobie poradzić?
- > Zastosowanie cementu MTA w endodoncji.
- > Uwaga złamane narzędzie- jak ocenić szanse na uratowanie zęba, jaką strategię zastosować?

Lunch 12:00-12:30

Część praktyczna (12:30-15:30):

Praca w powiększeniu mikroskopu*

- > Usuwanie materiału wypełniającego z kanałów z wykorzystaniem systemu Endostar RE.
- > Wykonywanie dostępu do złamanego narzędzia w polu mikroskopu (wykorzystanie specjalistycznych końcówek ultradźwiękowych, Endostar Spreader Sonic Files, kleszczyków endo, igły iniekcyjnej).

* *Zęby po ekstrakcji, przygotowane do części praktycznej zapewnia prowadzący.*

Zgłoszenia:

MM DENT, tel.: 32 608 06 94, 512 268 410

e-mail: mmdent@mmdent.com.pl



Poldent®